

PROJETO EXECUTIVO MARCENARIA



TÍTULO: **MÓVEIS**

PROJETO: **REFORMA DO UTI ADULTO**

ETAPA: **EXECUTIVO**

PRANCHAS: **08**

DATA: **JULHO/2023**

CLIENTE: **Associação Matogrossense de
combate ao câncer
CNPJ :24.672.792/0001-09**

ENDEREÇO: **Avenida Rubens de Mendonça,
Nº 5500, Morada da Serra
Cuiabá/MT-78050-000**

ESCALA: **INDICADAS**

1- A RESPONSABILIDADE TÉCNICA PELA EXECUÇÃO DOS SERVIÇOS CONTRATADOS É DA EMPRESA FORNECEDORA, QUE DEVE ANALISAR ASPECTOS COMO: RESISTÊNCIA DOS MATERIAIS, FIXAÇÕES, ESTABILIDADE E VIABILIDADE DA EXECUÇÃO.

2- SE PARA MELHOR EXECUÇÃO, HOUVER NECESSIDADE DE ALGUMA ALTERAÇÃO OU ADAPTAÇÃO, O FORNECEDOR DO SERVIÇO DEVERÁ ENTRAR EM CONTATO PARA ESTUDAR A MELHOR SOLUÇÃO;

3- CONFERIR TODAS AS MEDIDAS NO LOCAL, CASO HAJA DIVERGÊNCIAS COM O PROJETO ENTRAR EM CONTATO.

AUTOR DO PROJETO:

Samyra Pires Fernandes
ENGENHEIRA CIVIL
CREA 201291771-2

samyra.pires@hotmail.com



(65) 98148-1551 (22) 98133-6189

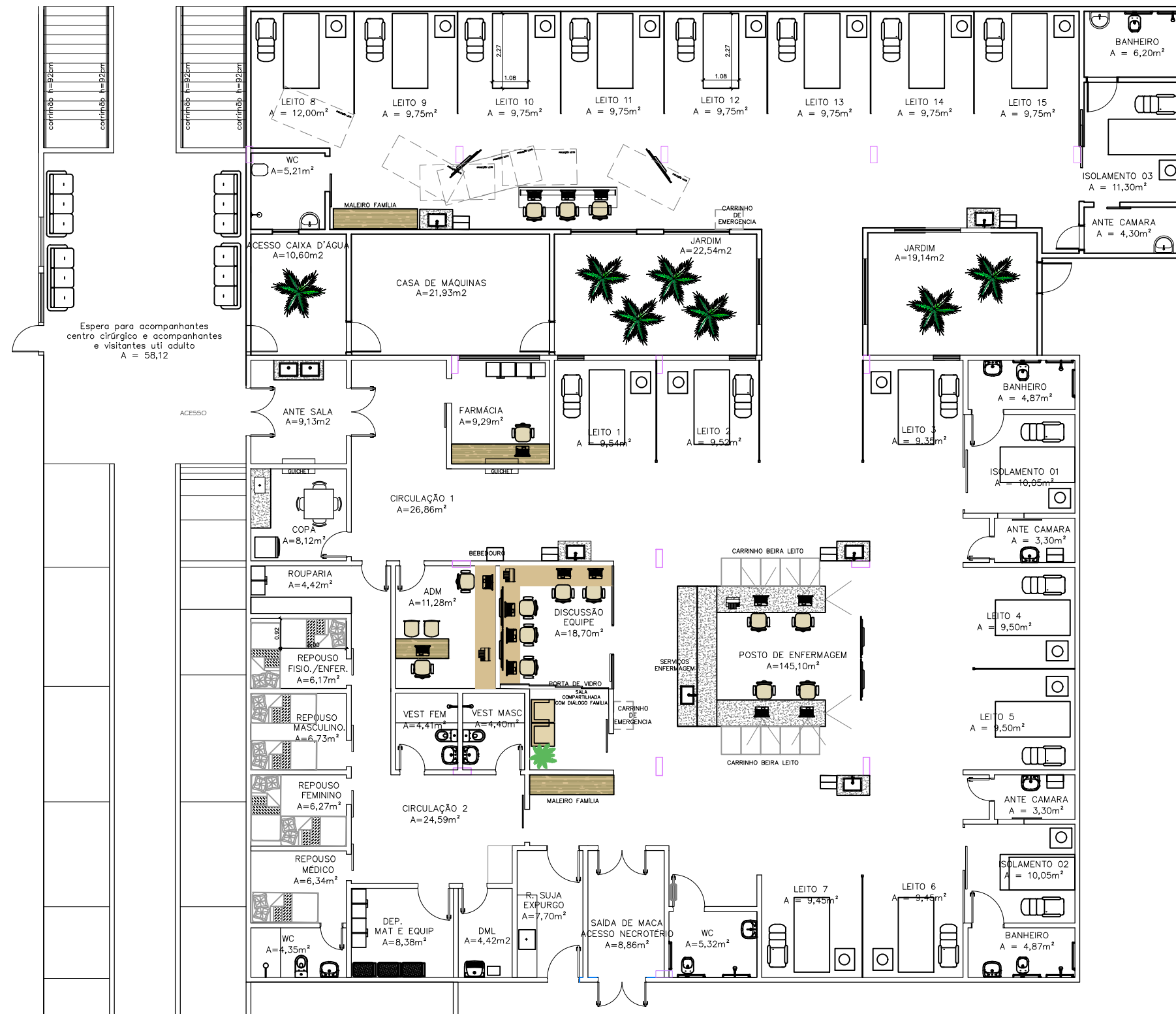

1 PLANTA BAIXA LAYOUT
ESCALA: 1/150

TÍTULO: DETALHAMENTO MÓVEIS

PROJETO: REFORMA UTI ADULTO

ETAPA: MOBILIÁRIO PRANCHA: 01/08 DATA: JULHO/2023

CLIENTE: Associação Matogrossense de
combate ao câncer
CNPJ :24.672.792/0001-09

ENDEREÇO: Avenida Rubens de Mendonça,
Nº 5500, Morada da Serra
Cuiabá/MT-78050-000

ESCALA: INDICADAS

1- A RESPONSABILIDADE TÉCNICA PELA EXECUÇÃO DOS SERVIÇOS CONTRATADOS É DA EMPRESA FORNECEDORA, QUE DEVE ANALISAR ASPECTOS COMO: RESISTÊNCIA DOS MATERIAIS, FIXAÇÕES, ESTABILIDADE E VIABILIDADE DA EXECUÇÃO.

2- SE PARA MELHOR EXECUÇÃO, HOUVER NECESSIDADE DE ALGUMA ALTERAÇÃO OU ADAPTAÇÃO, O FORNECEDOR DO SERVIÇO DEVERÁ ENTRAR EM CONTATO PARA ESTUDAR A MELHOR SOLUÇÃO;

3- CONFERIR TODAS AS MEDIDAS NO LOCAL, CASO HAJA DIVERGÊNCIAS COM O PROJETO ENTRAR EM CONTATO.

AUTOR DO PROJETO:

Samyra Pires Fernandes
ENGENHEIRA CIVIL
CREA 201291771-2

samyra.pires@hotmail.com



(65) 98148-1551 (22) 98133-6189

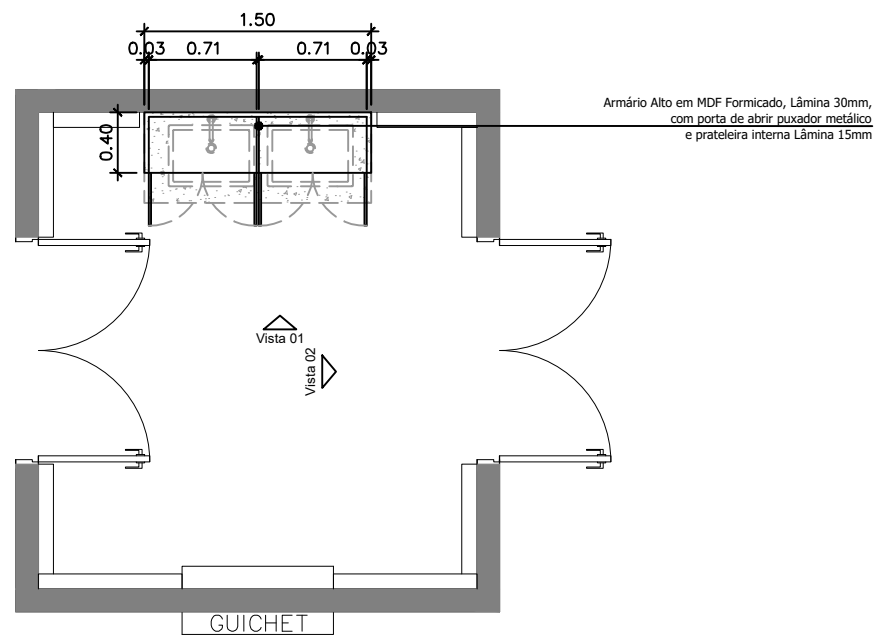

1 **PLANTA BAIXA ANTE SALA**
ESCALA: 1/50

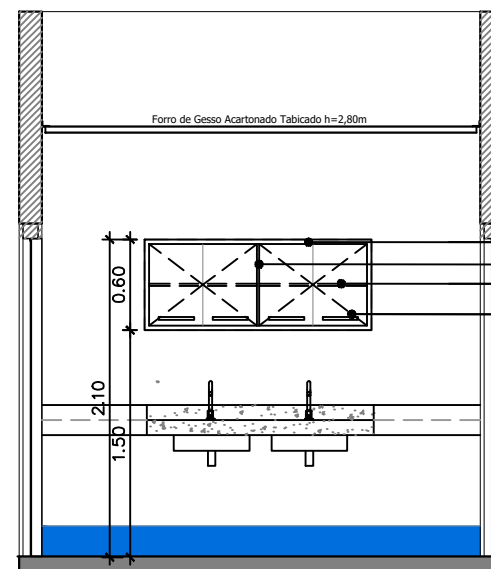

2 **VISTA 01**
ESCALA: 1/50

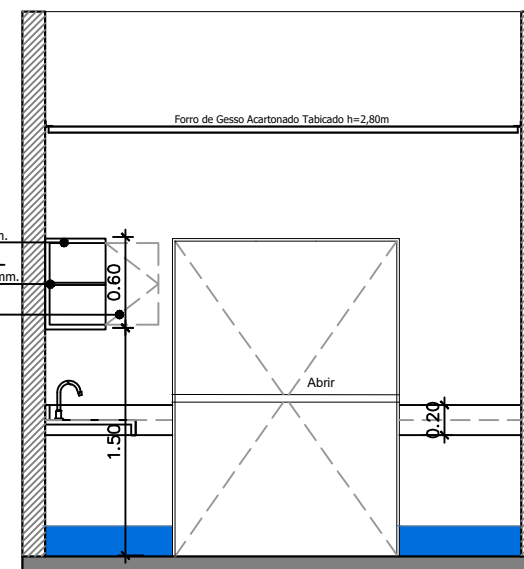

3 **VISTA 02**
ESCALA: 1/50

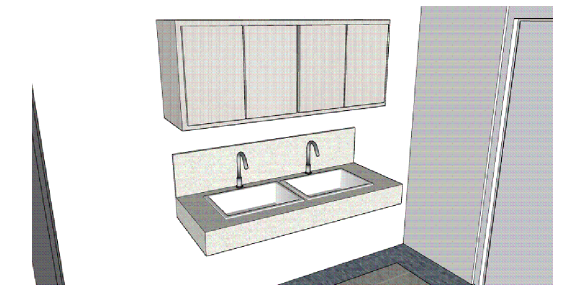

4 **PERSPECTIVA**
ESCALA: SEM ESCALA

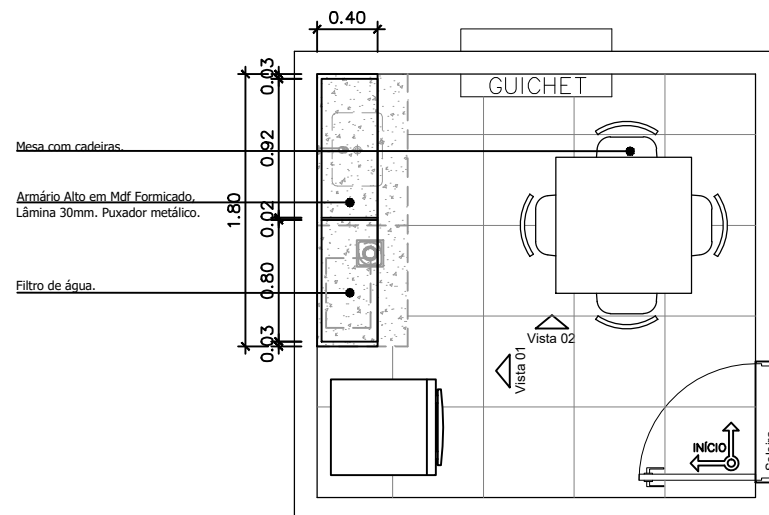

1 **PLANTA BAIXA COZINHA**
ESCALA: 1/50

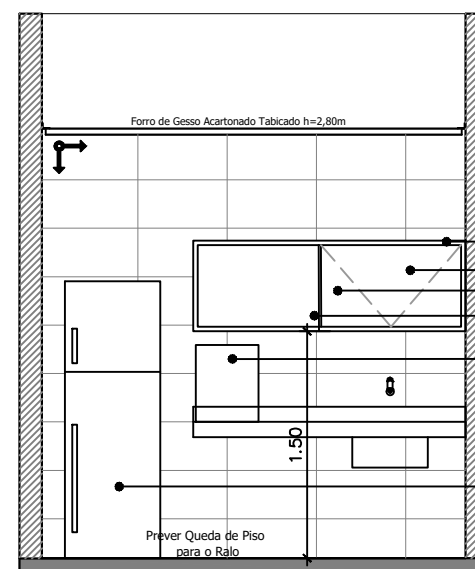

2 **VISTA 01**
ESCALA: 1/50

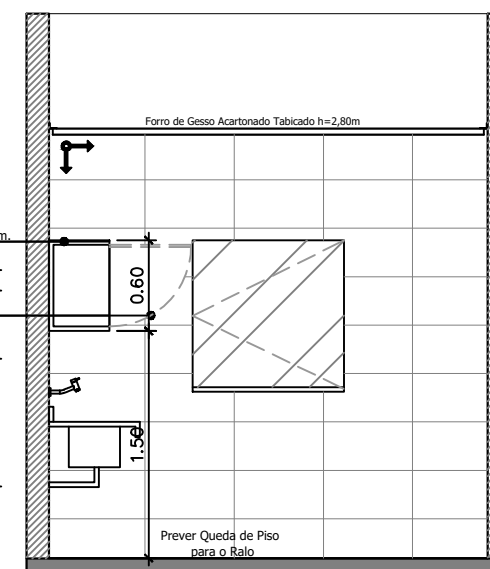

3 **VISTA 02**
ESCALA: 1/50

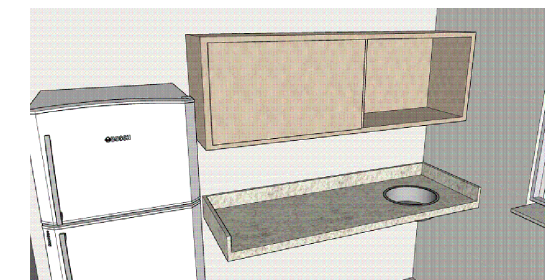

4 **PERSPECTIVA**
ESCALA: SEM ESCALA

TÍTULO: **VISTAS - DETALHAMENTO MÓVEIS**

PROJETO: **REFORMA DO UTI ADULTO**

ETAPA: **EXECUTIVO** PRANCHAS: **02/08** DATA: **JULHO/2023**

CLIENTE: **Associação Matogrossense de combate ao câncer**
CNPJ :24.672.792/0001-09

ENDEREÇO: **Avenida Rubens de Mendonça, Nº 5500, Morada da Serra Cuiabá/MT-78050-000**

ESCALA: **INDICADAS**

1- A RESPONSABILIDADE TÉCNICA PELA EXECUÇÃO DOS SERVIÇOS CONTRATADOS É DA EMPRESA FORNECEDORA, QUE DEVE ANALISAR ASPECTOS COMO: RESISTÊNCIA DOS MATERIAIS, FIXAÇÕES, ESTABILIDADE E VIABILIDADE DA EXECUÇÃO.

2- SE PARA MELHOR EXECUÇÃO, HOUVER NECESSIDADE DE ALGUMA ALTERAÇÃO OU ADAPTAÇÃO, O FORNECEDOR DO SERVIÇO DEVERÁ ENTRAR EM CONTATO PARA ESTUDAR A MELHOR SOLUÇÃO;

3- CONFERIR TODAS AS MEDIDAS NO LOCAL, CASO HAJA DIVERGÊNCIAS COM O PROJETO ENTRAR EM CONTATO.

AUTOR DO PROJETO:

Samyra Pires Fernandes
ENGENHEIRA CIVIL
CREA 201291771-2

Samyra Pires Fernandes
Engenheira Civil

samyra.pires@hotmail.com

(65) 98148-1551 (22) 98133-6189

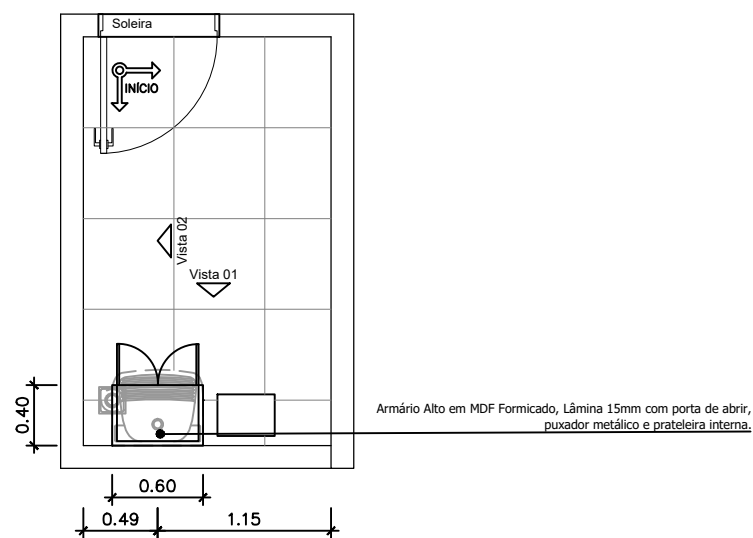

1 **PLANTA BAIXA DML**
ESCALA: 1/50

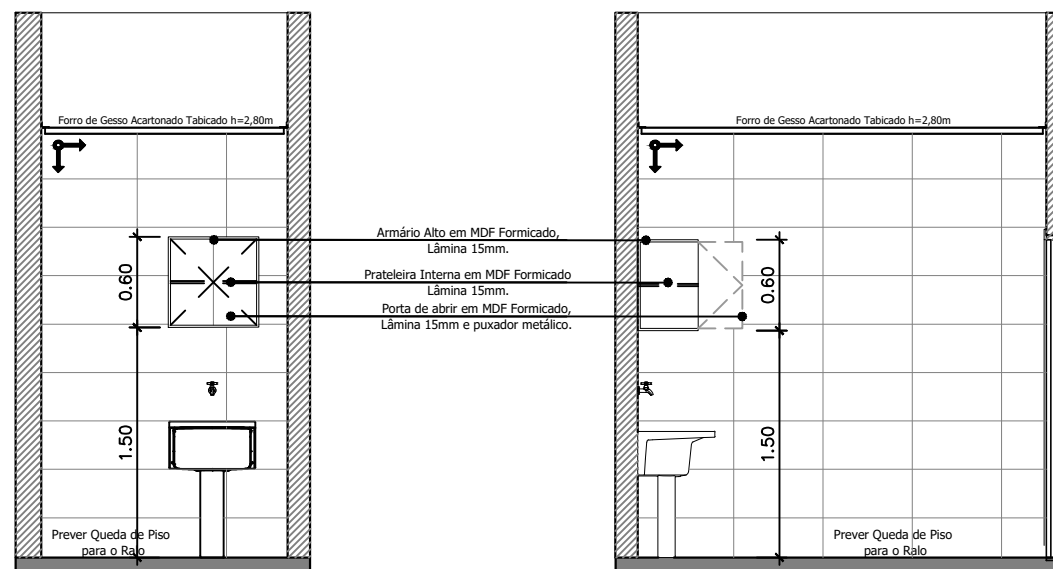

2 **VISTA 01**
ESCALA: 1/50

3 **VISTA 02**
ESCALA: 1/50

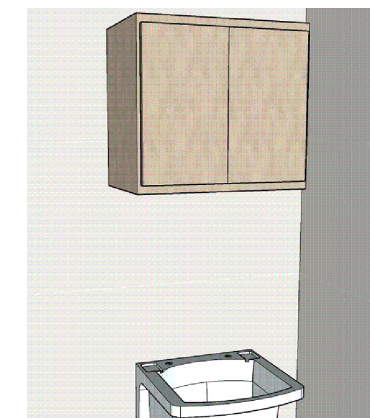

4 **PERSPECTIVA**
ESCALA: SEM ESCALA

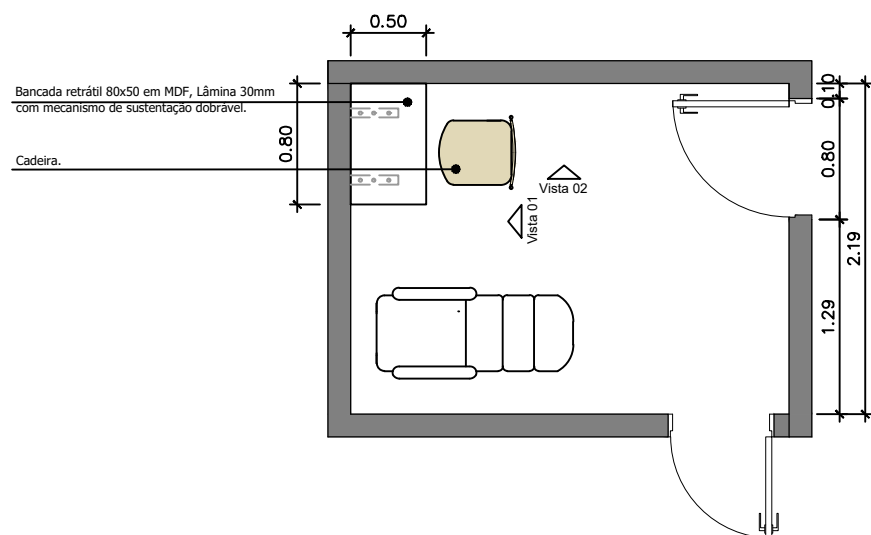

1 **PLANTA BAIXA REPOUSO MÉDICO**
ESCALA: 1/50

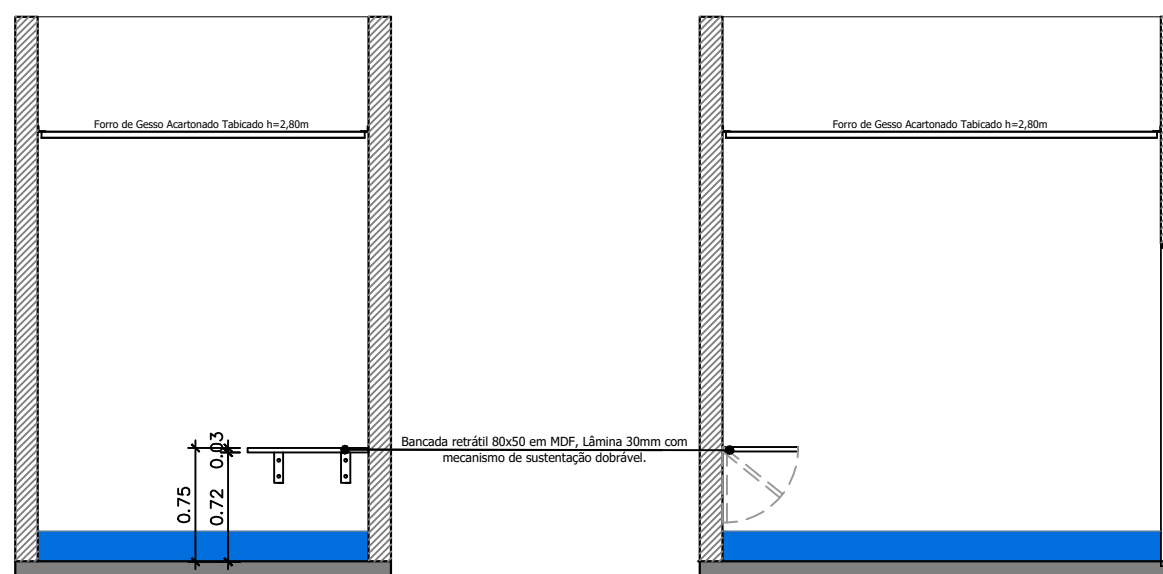

2 **VISTA 01**
ESCALA: 1/50

3 **VISTA 02**
ESCALA: 1/50

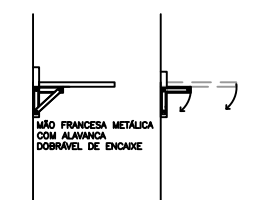

TÍTULO: **VISTAS - DETALHAMENTO MÓVEIS**

PROJETO: **REFORMA DO UTI ADULTO**

ETAPA: **EXECUTIVO** PRANCHAS: **03/08** DATA: **JULHO/2023**

CLIENTE: **Associação Matogrossense de combate ao câncer**
CNPJ :24.672.792/0001-09

ENDEREÇO: **Avenida Rubens de Mendonça, Nº 5500, Morada da Serra Cuiabá/MT-78050-000**

ESCALA: **INDICADAS**

1- A RESPONSABILIDADE TÉCNICA PELA EXECUÇÃO DOS SERVIÇOS CONTRATADOS É DA EMPRESA FORNECEDORA, QUE DEVE ANALISAR ASPECTOS COMO: RESISTÊNCIA DOS MATERIAIS, FIXAÇÕES, ESTABILIDADE E VIABILIDADE DA EXECUÇÃO.
2- SE PARA MELHOR EXECUÇÃO, HOUVER NECESSIDADE DE ALGUMA ALTERAÇÃO OU ADAPTAÇÃO, O FORNECEDOR DO SERVIÇO DEVERÁ ENTRAR EM CONTATO PARA ESTUDAR A MELHOR SOLUÇÃO;
3- CONFERIR TODAS AS MEDIDAS NO LOCAL, CASO HAJA DIVERGÊNCIAS COM O PROJETO ENTRAR EM CONTATO.

AUTOR DO PROJETO:

Samyra Pires Fernandes
ENGENHEIRA CIVIL
CREA 201291771-2



samyra.pires@hotmail.com

(65) 98148-1551 (22) 98133-6189

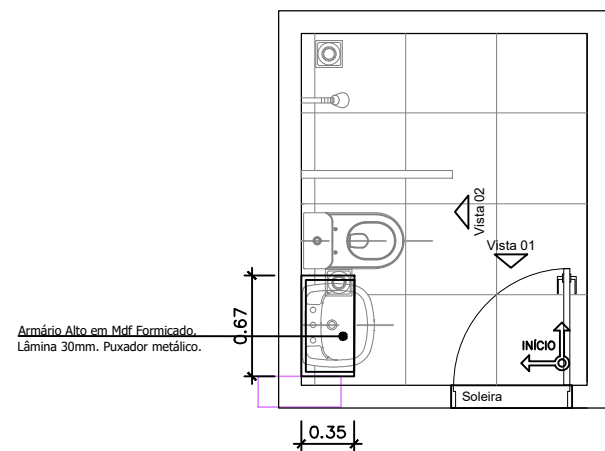

1 PLANTA BAIXA VESTIÁRIO MASCULINO
ESCALA: 1/50

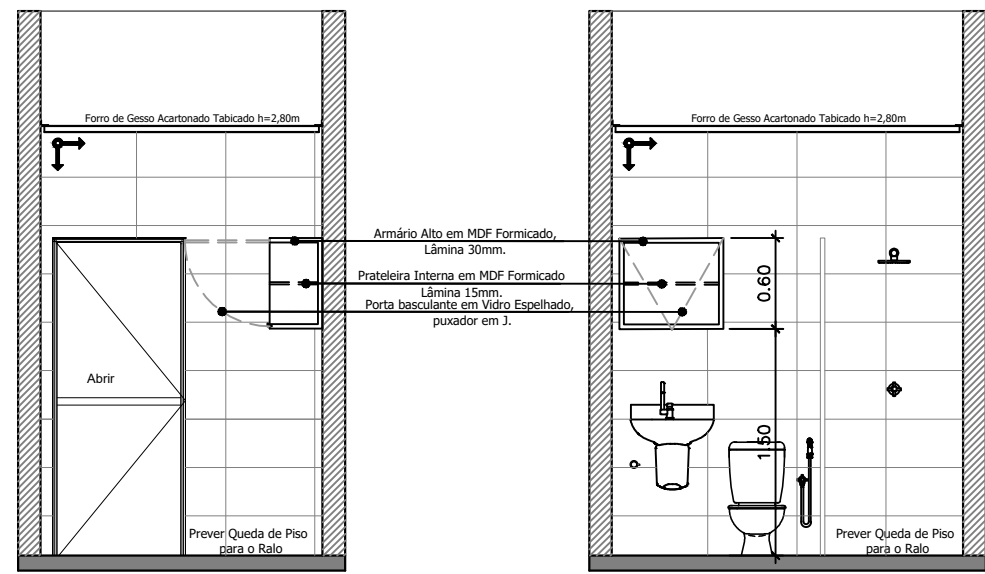

2 VISTA 01
ESCALA: 1/50

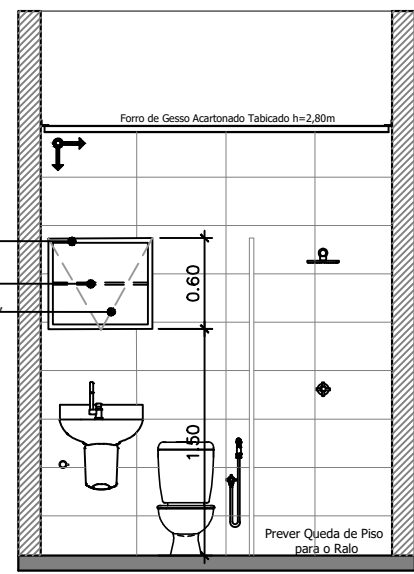

3 VISTA 02
ESCALA: 1/50

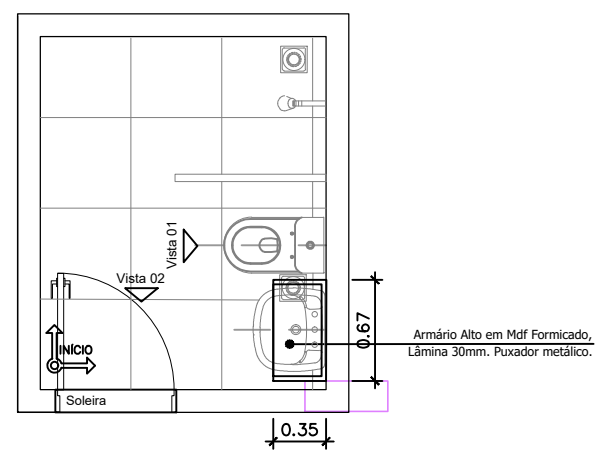

1 PLANTA BAIXA VESTIÁRIO FEMININO
ESCALA: 1/50

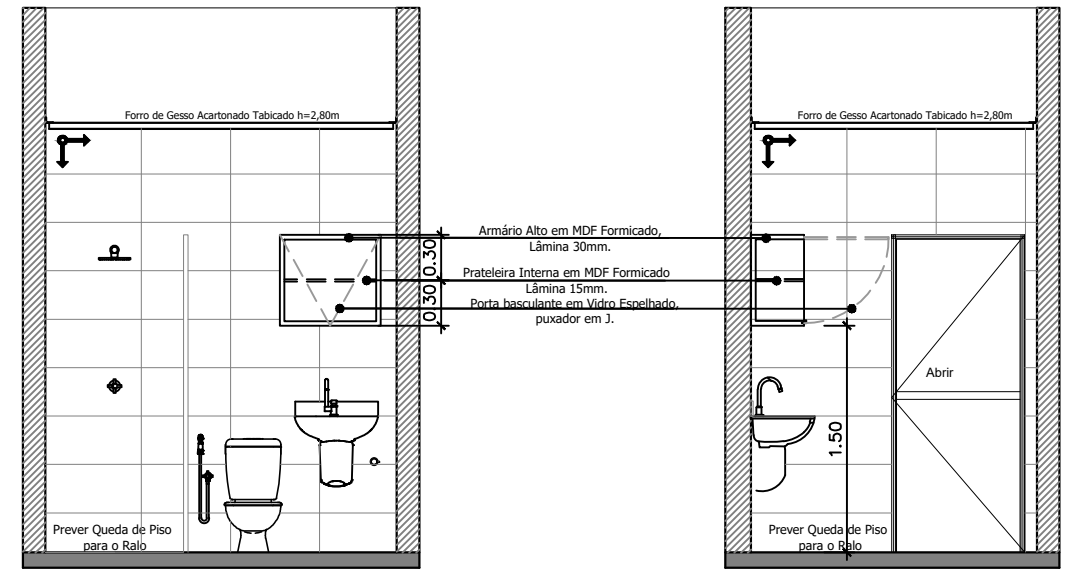

2 VISTA 01
ESCALA: 1/50

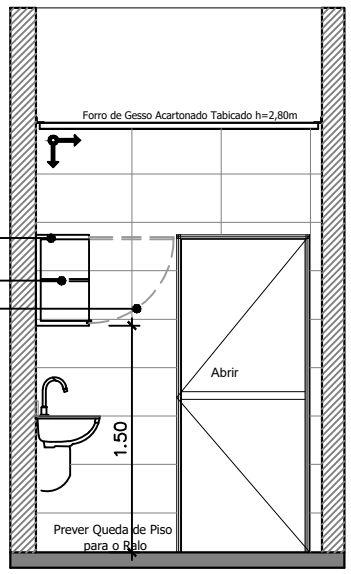

3 VISTA 02
ESCALA: 1/50

TÍTULO: VISTAS - DETALHAMENTO MÓVEIS

PROJETO: REFORMA DO UTI ADULTO

ETAPA: EXECUTIVO PRANCHAS: 04/08 DATA: JULHO/2023

CLIENTE: Associação Matogrossense de combate ao câncer
CNPJ :24.672.792/0001-09

ENDEREÇO: Avenida Rubens de Mendonça, Nº 5500, Morada da Serra Cuiabá/MT-78050-000

ESCALA: INDICADAS

1- A RESPONSABILIDADE TÉCNICA PELA EXECUÇÃO DOS SERVIÇOS CONTRATADOS É DA EMPRESA FORNECEDORA, QUE DEVE ANALISAR ASPECTOS COMO: RESISTÊNCIA DOS MATERIAIS, FIXAÇÕES, ESTABILIDADE E VIABILIDADE DA EXECUÇÃO.

2- SE PARA MELHOR EXECUÇÃO, HOUVER NECESSIDADE DE ALGUMA ALTERAÇÃO OU ADAPTAÇÃO, O FORNECEDOR DO SERVIÇO DEVERÁ ENTRAR EM CONTATO PARA ESTUDAR A MELHOR SOLUÇÃO;

3- CONFERIR TODAS AS MEDIDAS NO LOCAL, CASO HAJA DIVERGÊNCIAS COM O PROJETO ENTRAR EM CONTATO.

AUTOR DO PROJETO:

Samyra Pires Fernandes
ENGENHEIRA CIVIL
CREA 201291771-2

Samyra Pires Fernandes
Engenheira Civil

samyra.pires@hotmail.com

(65) 98148-1551 (22) 98133-6189

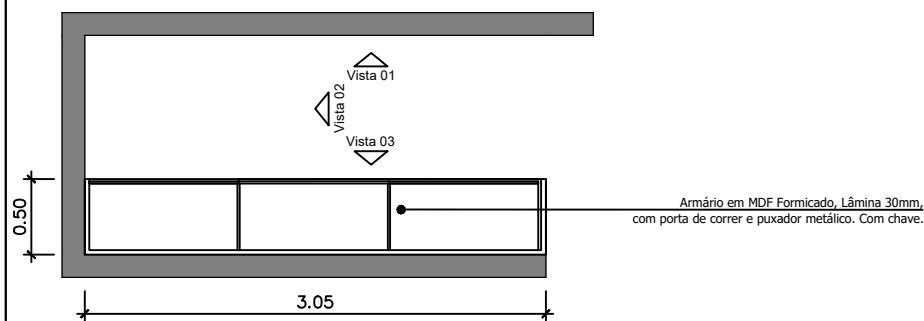

Armário em MDF Formigado, Lâmina 30mm, com porta de correr e puxador metálico. Com chave.

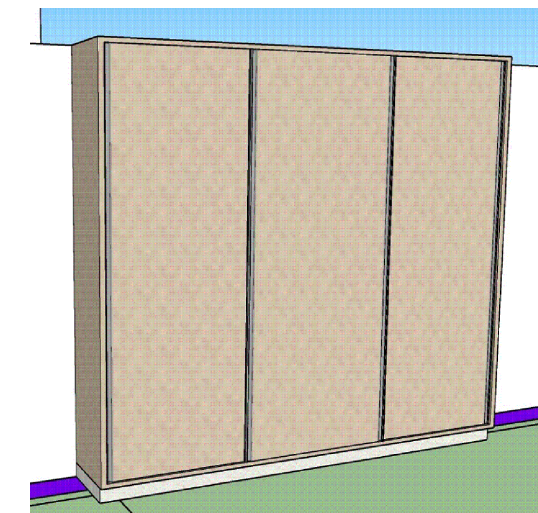
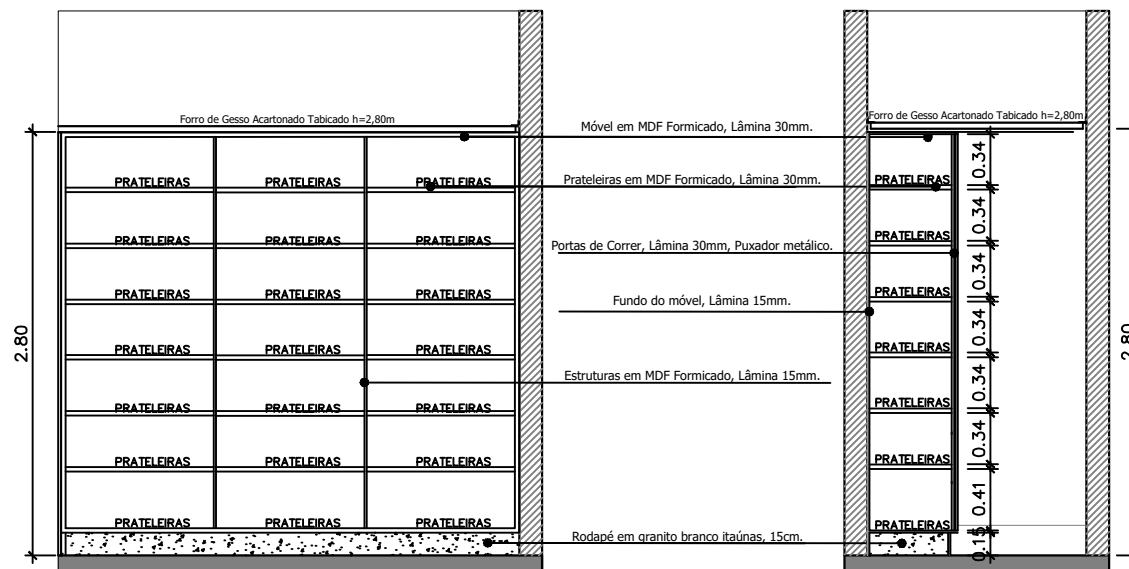

1 PLANTA BAIXA ROUPARIA
ESCALA: 1/50

2 VISTA 01
ESCALA: 1/50

3 VISTA 02
ESCALA: 1/50

4 PERSPECTIVA
ESCALA: SEM ESCALA

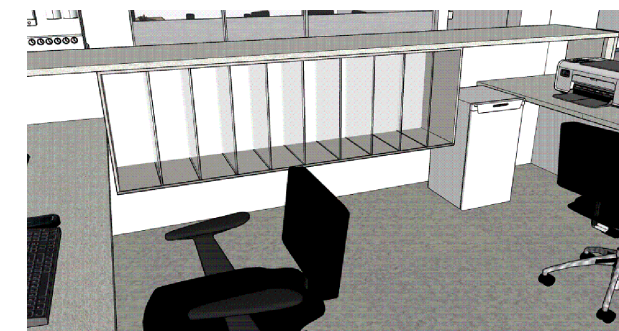
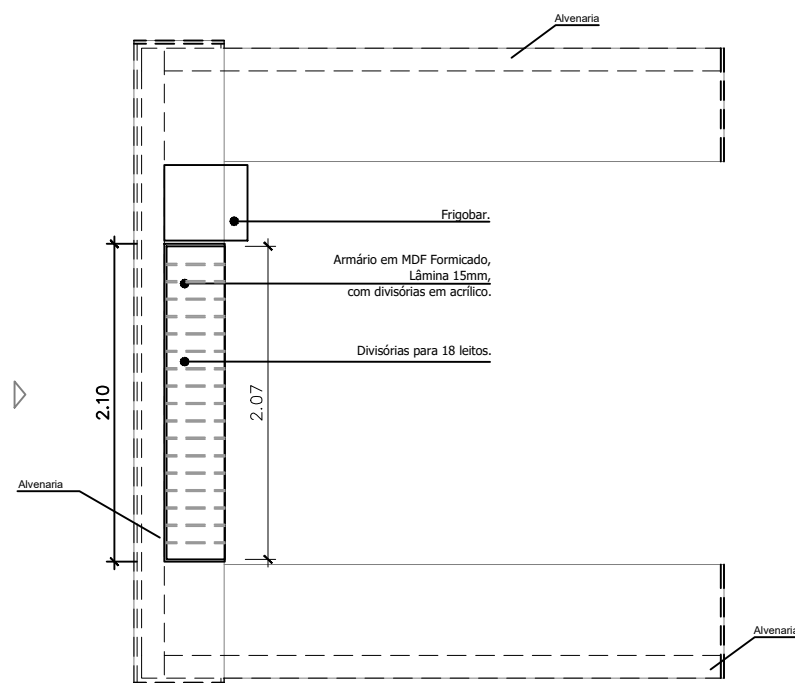

1 PLANTA BAIXA BANCADA
ESCALA: 1/50

PRATELEIRA ATRAS DO POSTO DE ENFERMAGEM
ESCALA: 1/50

2 VISTA 01
ESCALA: 1/50

3 PERSPECTIVA
ESCALA: SEM ESCALA

TÍTULO: VISTAS - DETALHAMENTO MÓVEIS

CLIENTE: Associação Matogrossense de combate ao câncer
CNPJ :24.672.792/0001-09

PROJETO: REFORMA DO UTI ADULTO

ENDEREÇO: Avenida Rubens de Mendonça, Nº 5500, Morada da Serra Cuiabá/MT-78050-000

ETAPA: EXECUTIVO PRANCHAS: 05/08 DATA: JULHO/2023

ESCALA: INDICADAS

1- A RESPONSABILIDADE TÉCNICA PELA EXECUÇÃO DOS SERVIÇOS CONTRATADOS É DA EMPRESA FORNECEDORA, QUE DEVE ANALISAR ASPECTOS COMO: RESISTÊNCIA DOS MATERIAIS, FIXAÇÕES, ESTABILIDADE E VIABILIDADE DA EXECUÇÃO.
2- SE PARA MELHOR EXECUÇÃO, HOUVER NECESSIDADE DE ALGUMA ALTERAÇÃO OU ADAPTAÇÃO, O FORNECEDOR DO SERVIÇO DEVERÁ ENTRAR EM CONTATO PARA ESTUDAR A MELHOR SOLUÇÃO;
3- CONFERIR TODAS AS MEDIDAS NO LOCAL, CASO HAJA DIVERGÊNCIAS COM O PROJETO ENTRAR EM CONTATO.

AUTOR DO PROJETO:

Samyra Pires Fernandes
ENGENHEIRA CIVIL
CREA 201291771-2

samyra.pires@hotmail.com



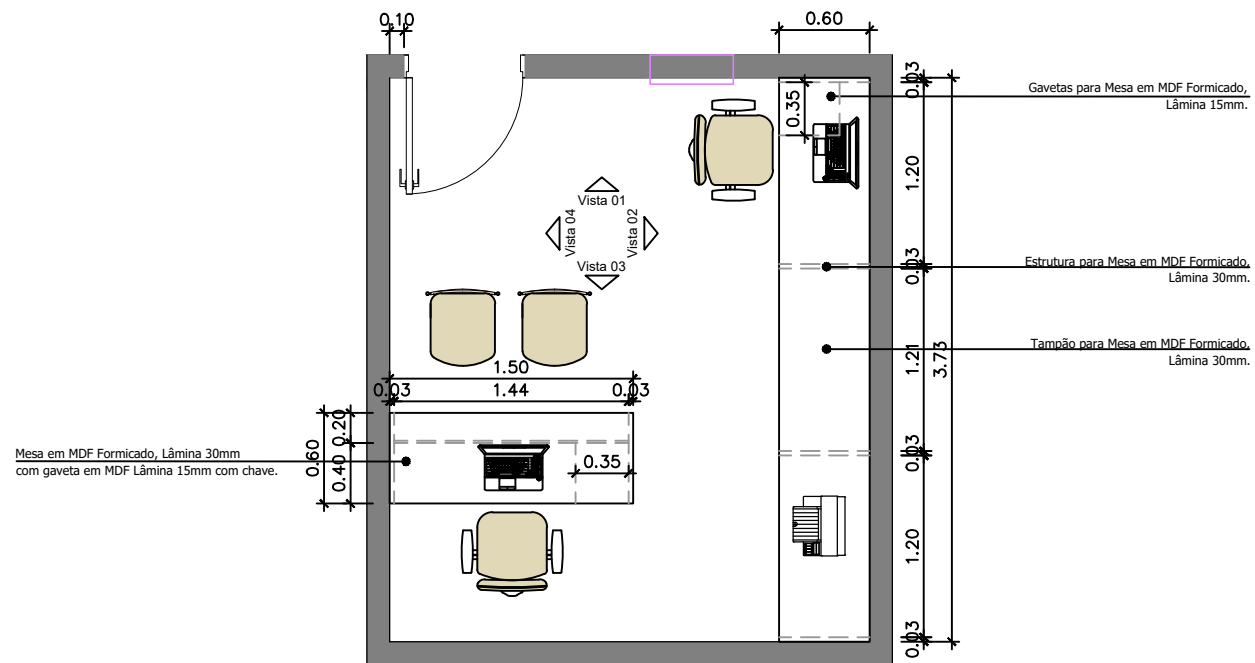

1 PLANTA BAIXA ADMINISTRAÇÃO
ESCALA: 1/50

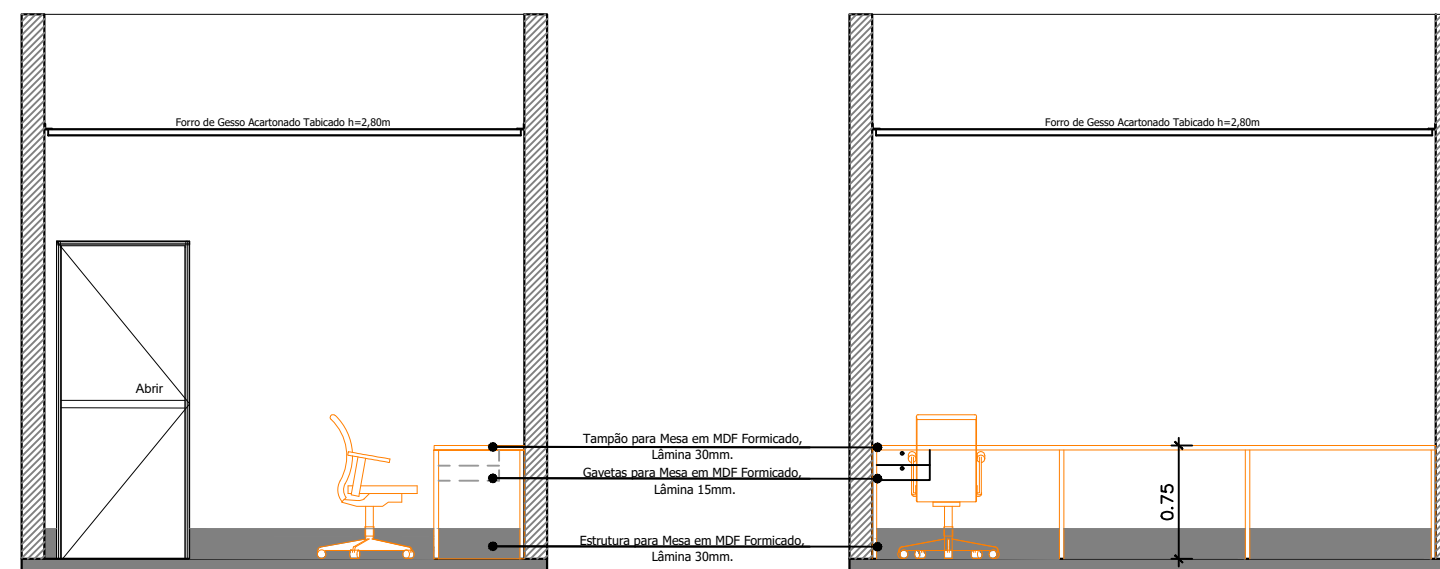

2 VISTA 01
ESCALA: 1/50

3 VISTA 02
ESCALA: 1/50



PERSPECTIVA
ESCALA: SEM ESCALA

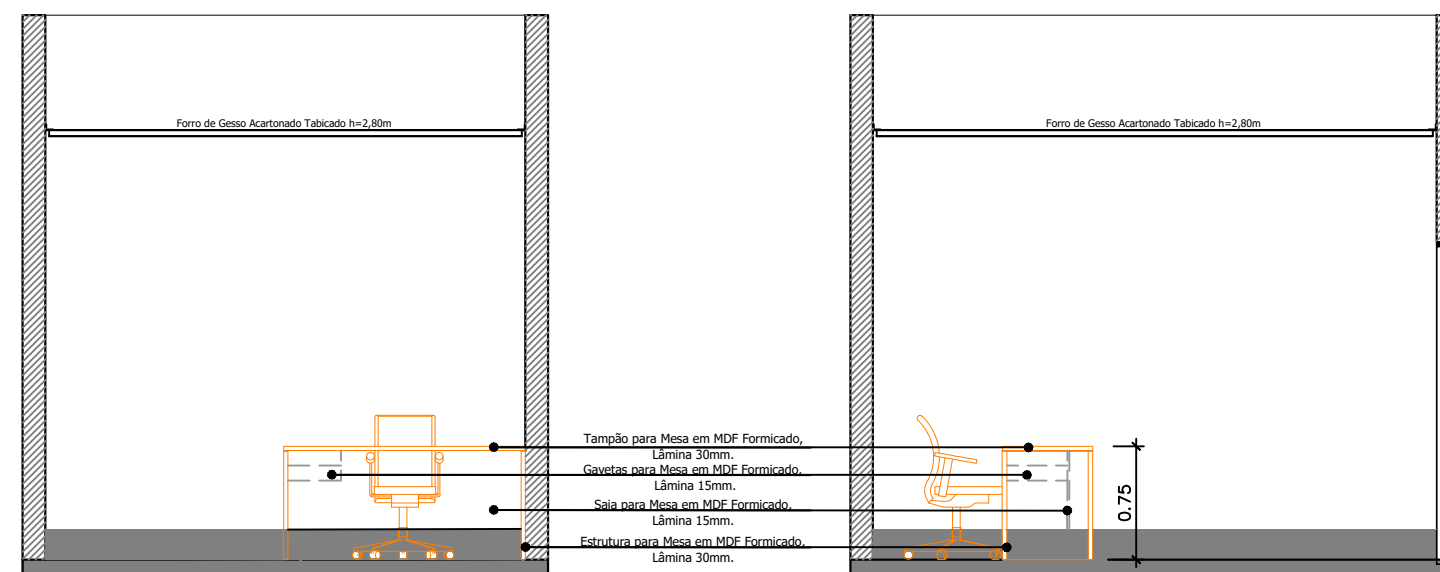

4 VISTA 03
ESCALA: 1/50

5 VISTA 04
ESCALA: 1/50

TÍTULO: VISTAS - DETALHAMENTO MÓVEIS

PROJETO: REFORMA DO UTI ADULTO

ETAPA: EXECUTIVO PRANCHAS: 06/08 DATA: JULHO/2023

CLIENTE: Associação Matogrossense de combate ao câncer
CNPJ :24.672.792/0001-09

ENDEREÇO: Avenida Rubens de Mendonça, Nº 5500, Morada da Serra Cuiabá/MT-78050-000

ESCALA: INDICADAS

1- A RESPONSABILIDADE TÉCNICA PELA EXECUÇÃO DOS SERVIÇOS CONTRATADOS É DA EMPRESA FORNECEDORA, QUE DEVE ANALISAR ASPECTOS COMO: RESISTÊNCIA DOS MATERIAIS, FIXAÇÕES, ESTABILIDADE E VIABILIDADE DA EXECUÇÃO.

2- SE PARA MELHOR EXECUÇÃO, HOUVER NECESSIDADE DE ALGUMA ALTERAÇÃO OU ADAPTAÇÃO, O FORNECEDOR DO SERVIÇO DEVERÁ ENTRAR EM CONTATO PARA ESTUDAR A MELHOR SOLUÇÃO;

3- CONFERIR TODAS AS MEDIDAS NO LOCAL, CASO HAJA DIVERGÊNCIAS COM O PROJETO ENTRAR EM CONTATO.

AUTOR DO PROJETO:

Samyra Pires Fernandes
ENGENHEIRA CIVIL
CREA 201291771-2

samyra.pires@hotmail.com



(65) 98148-1551 (22) 98133-6189

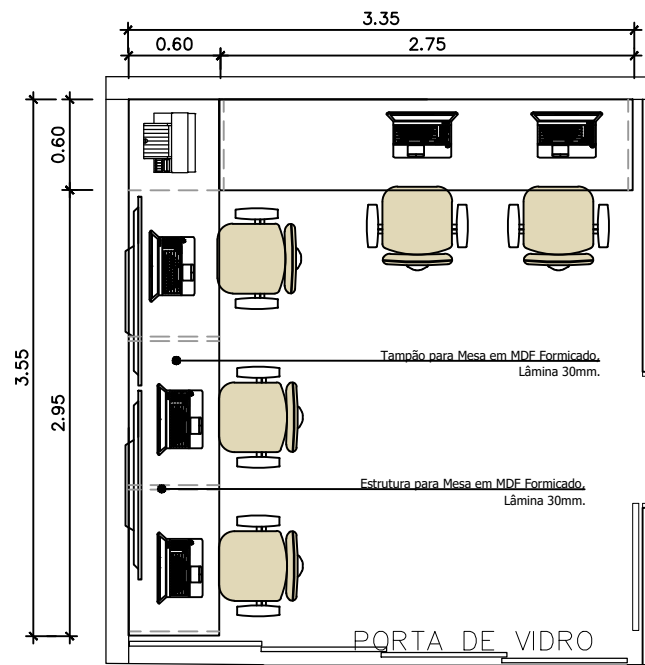

1 **PLANTA BAIXA DISCUSSÃO**
ESCALA: 1/50

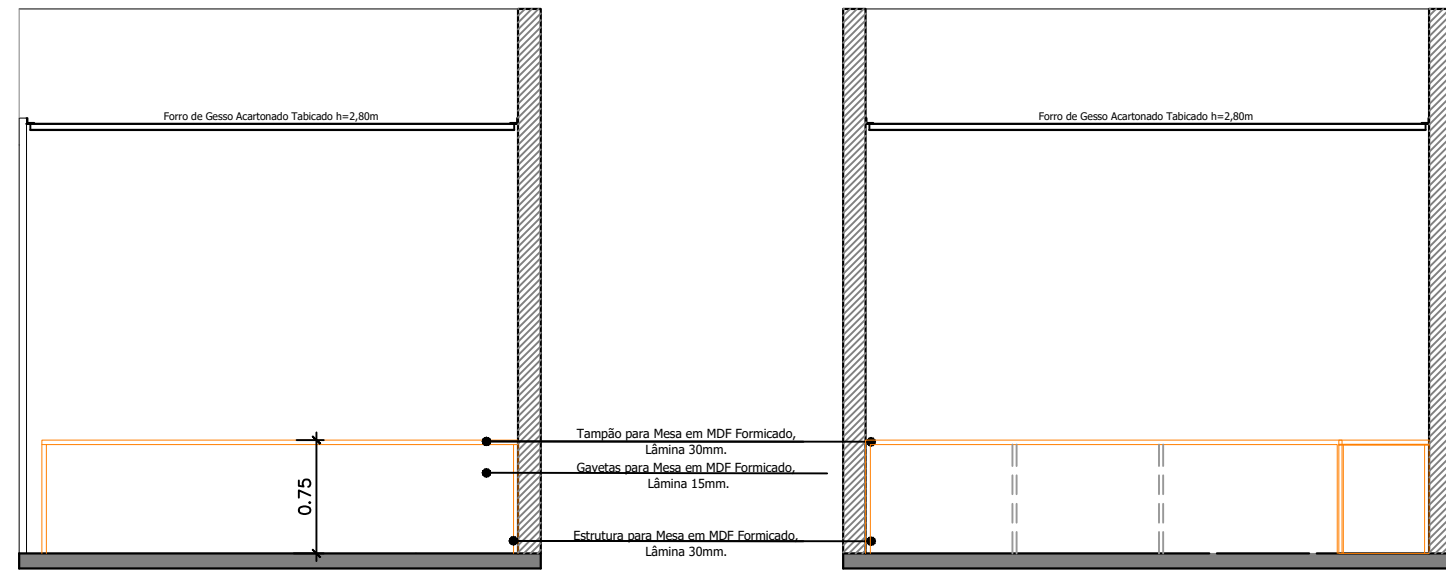

2 **VISTA 01**
ESCALA: 1/50

3 **VISTA 02**
ESCALA: 1/50

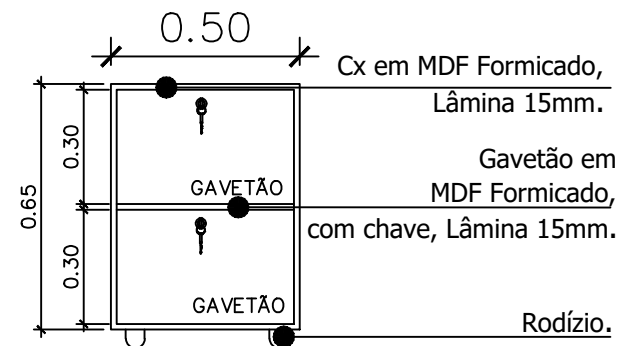
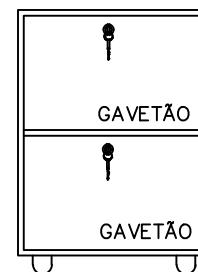

4 **DETALHE**
ESCALA: 1/50



5 **PERSPECTIVA**
ESCALA: SEM ESCALA

TÍTULO: **VISTAS - DETALHAMENTO MÓVEIS**

PROJETO: **REFORMA DO UTI ADULTO**

ETAPA: **EXECUTIVO** PRANCHAS: **07/08** DATA: **JULHO/2023**

CLIENTE: **Associação Matogrossense de combate ao câncer**
CNPJ :24.672.792/0001-09

ENDEREÇO: **Avenida Rubens de Mendonça, Nº 5500, Morada da Serra Cuiabá/MT-78050-000**

ESCALA: **INDICADAS**

1- A RESPONSABILIDADE TÉCNICA PELA EXECUÇÃO DOS SERVIÇOS CONTRATADOS É DA EMPRESA FORNECEDORA, QUE DEVE ANALISAR ASPECTOS COMO: RESISTÊNCIA DOS MATERIAIS, FIXAÇÕES, ESTABILIDADE E VIABILIDADE DA EXECUÇÃO.
2- SE PARA MELHOR EXECUÇÃO, HOUVER NECESSIDADE DE ALGUMA ALTERAÇÃO OU ADAPTAÇÃO, O FORNECEDOR DO SERVIÇO DEVERÁ ENTRAR EM CONTATO PARA ESTUDAR A MELHOR SOLUÇÃO;
3- CONFERIR TODAS AS MEDIDAS NO LOCAL, CASO HAJA DIVERGÊNCIAS COM O PROJETO ENTRAR EM CONTATO.

AUTOR DO PROJETO:

Samyra Pires Fernandes
ENGENHEIRA CIVIL
CREA 201291771-2



samyra.pires@hotmail.com

(65) 98148-1551 (22) 98133-6189

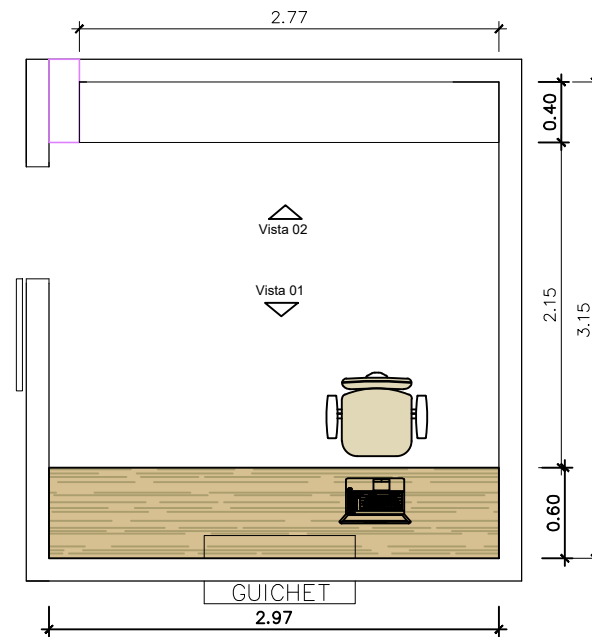

1 **PLANTA BAIXA FARMÁCIA UTI**
ESCALA: 1/50

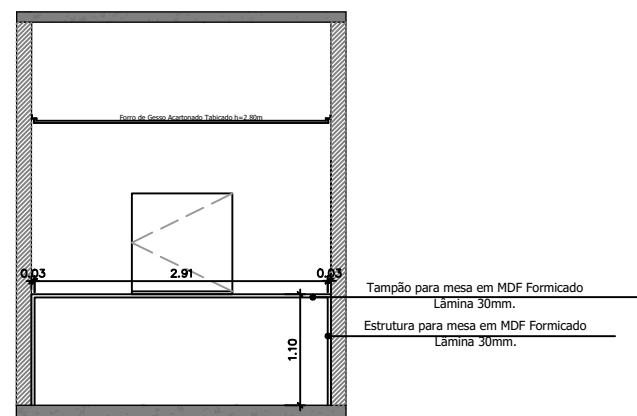

2 **VISTA 01**
ESCALA: 1/50

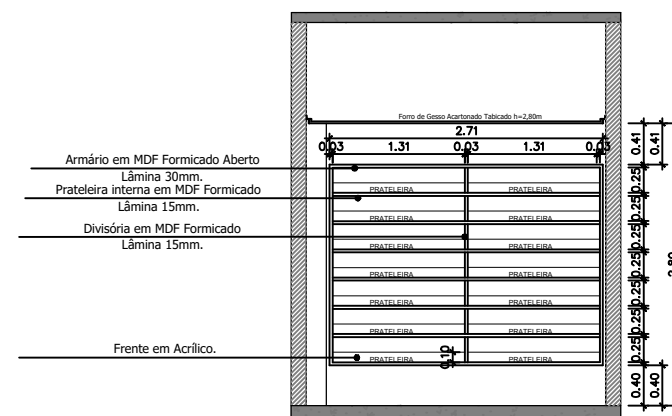

3 **VISTA 02**
ESCALA: 1/50

TÍTULO: **VISTAS - DETALHAMENTO MÓVEIS**

PROJETO: **REFORMA DO UTI ADULTO**

ETAPA: **EXECUTIVO** PRANCHAS: **08/08** DATA: **JULHO/2023**

CLIENTE: **Associação Matogrossense de combate ao câncer**
CNPJ :24.672.792/0001-09

ENDEREÇO: **Avenida Rubens de Mendonça, Nº 5500, Morada da Serra Cuiabá/MT-78050-000**

ESCALA: **INDICADAS**

1- A RESPONSABILIDADE TÉCNICA PELA EXECUÇÃO DOS SERVIÇOS CONTRATADOS É DA EMPRESA FORNECEDORA, QUE DEVE ANALISAR ASPECTOS COMO: RESISTÊNCIA DOS MATERIAIS, FIXAÇÕES, ESTABILIDADE E VIABILIDADE DA EXECUÇÃO.

2- SE PARA MELHOR EXECUÇÃO, HOUVER NECESSIDADE DE ALGUMA ALTERAÇÃO OU ADAPTAÇÃO, O FORNECEDOR DO SERVIÇO DEVERÁ ENTRAR EM CONTATO PARA ESTUDAR A MELHOR SOLUÇÃO;

3- CONFERIR TODAS AS MEDIDAS NO LOCAL, CASO HAJA DIVERGÊNCIAS COM O PROJETO ENTRAR EM CONTATO.

AUTOR DO PROJETO:

Samyra Pires Fernandes
ENGENHEIRA CIVIL
CREA 201291771-2

samyra.pires@hotmail.com

Samyra Pires Fernandes
Engenheira Civil

(65) 98148-1551 (22) 98133-6189